



# RECIBO DE INSCRIÇÃO DO IMÓVEL RURAL NO CAR

Registro no CAR: SP-3523503-2481.250F.2110.49C3.97D0.299F.953E.F7DB	Data de Cadastro: 23/06/2015 22:51:59
---	---------------------------------------

## RECIBO DE INSCRIÇÃO DO IMÓVEL RURAL NO CAR

Nome do Imóvel Rural: Sítio São José		
Município: Itatinga		UF: São Paulo
Coordenadas Geográficas do Centróide do Imóvel Rural:	Latitude: 23°11'07,62" S	Longitude: 48°38'35,43" O
Área Total (ha) do Imóvel Rural: 123,4048		Módulos Fiscais: 4,0865
Código do Protocolo: 206192		

### INFORMAÇÕES GERAIS

1. Este documento garante o cumprimento do disposto nos § 2º do art. 14 e § 3º do art. 29 da Lei nº 12.651, de 2012, e se constitui em instrumento suficiente para atender ao disposto no art. 78-A da referida lei;
2. O presente documento representa a confirmação de que foi realizada a declaração do imóvel rural no Cadastro Ambiental Rural-CAR e que está sujeito à validação pelo órgão competente;
3. As informações prestadas no CAR são de caráter declaratório;
4. Os documentos, especialmente os de caráter pessoal ou dominial, são de responsabilidade do proprietário ou possuidor rural declarante, que ficarão sujeitos às penas previstas no art. 299, do Código Penal (Decreto-Lei nº 2.848, de 7 de setembro de 1940) e no art. 69-A da Lei nº 9.605, de 12 de fevereiro de 1998;
5. O demonstrativo da situação das informações declaradas no CAR, relativas às áreas de Preservação Permanente, de uso restrito e de Reserva Legal poderá ser acompanhado no sítio eletrônico [www.car.gov.br](http://www.car.gov.br);
6. Esta inscrição do Imóvel Rural no CAR poderá ser suspensa ou cancelada, a qualquer tempo, em função do não atendimento de notificações de pendência ou inconsistências detectadas pelo órgão competente nos prazos concedidos ou por motivo de irregularidades constatadas;
7. Este documento não substitui qualquer licença ou autorização ambiental para exploração florestal ou supressão de vegetação, como também não dispensa as autorizações necessárias ao exercício da atividade econômica no imóvel rural;
8. A inscrição do Imóvel Rural no CAR não será considerada título para fins de reconhecimento de direito de propriedade ou posse; e
9. O declarante assume plena responsabilidade ambiental sobre o Imóvel Rural declarado em seu nome, sem prejuízo de responsabilização por danos ambientais em área contígua, posteriormente comprovada como de sua propriedade ou posse.





# RECIBO DE INSCRIÇÃO DO IMÓVEL RURAL NO CAR

Registro no CAR: SP-3523503-2481.250F.2110.49C3.97D0.299F.953E.F7DB

Data de Cadastro: 23/06/2015 22:51:59

## INFORMAÇÕES ADICIONAIS

Foi detectada uma diferença entre a área do imóvel rural declarada conforme documentação comprobatória de propriedade/posse/concessão [0.0 hectares] e a área do imóvel rural identificada em representação gráfica [123,4048 hectares].

## REPRESENTAÇÃO GRÁFICA

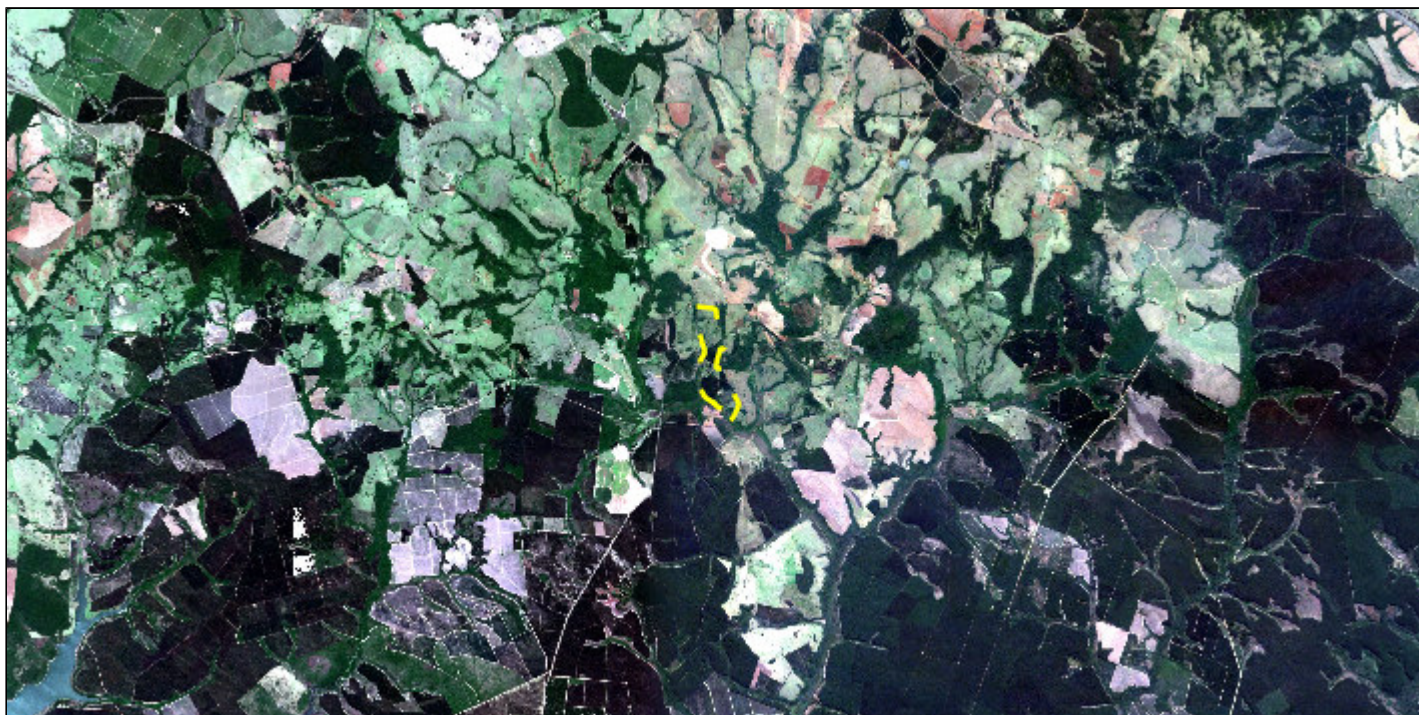

## IDENTIFICAÇÃO DO PROPRIETÁRIO/POSSUIDOR

CPF: 279.553.318-93	Nome: Laudinei Cristiano Furlanetto
CPF: 082.579.408-01	Nome: Edilaine Cristina Furlanetto Paixão
CPF: 096.130.918-07	Nome: Simone Aparecida Furlanetto

## ÁREAS DECLARADAS (em hectares)





## RECIBO DE INSCRIÇÃO DO IMÓVEL RURAL NO CAR

Registro no CAR: SP-3523503-2481.250F.2110.49C3.97D0.299F.953E.F7DB	Data de Cadastro: 23/06/2015 22:51:59
---	---------------------------------------

Imóvel		Imóvel	
Área Total do Imóvel	123,4048	Área Consolidada	1,8436
Área de Servidão Administrativa	0,8092	Remanescente de Vegetação Nativa	28,1311
Área Líquida do Imóvel	122,6739	<b>Reserva Legal</b>	
<b>APP / Uso Restrito</b>		Área de Reserva Legal	0,0000
Área de Preservação Permanente	0,0000		
Área de Uso Restrito	0,0000		

### MATRÍCULAS DAS PROPRIEDADES DO IMÓVEL

Número da Matrícula	Data do Documento	Livro	Folha	Município do Cartório
1401	01/01/1900	NÃO INFORMADO	NÃO INFORMADO	Botucatu/SP



**Busca de CAR por CPF/CNPJ - Pessoa Física****DADOS BÁSICOS**

**Nome Completo:** LAURICILDO FURLANETTO  
**CNPJ:** 071.686.168-20  
**Data de Nascimento:** 11/05/1939  
**Situação do CPF:** Titular falecido

**RESUMO DA BUSCA****CPF/CNPJ CONSTA COMO TITULAR:**

**Qtde CARs:** 0  
**Área total (ha):** 0,00 ha

**CPF/CNPJ CONSTA COMO CADASTRANTE:**

**Qtde CARs:** 0  
**Área total (ha):** 0,00 ha



## RESULTADOS

---

*Nenhum CAR encontrado para o CPF/CNPJ 071.686.168-20.*





## Sistema Nacional de Cadastro Rural (SNCR - INCRA) - Consulta Completa

### DADOS BÁSICOS

**Código do Imóvel:** 6291119936469  
**Nome do Imóvel:** Sítio Sao Jose  
**Área (ha):** 123,4000 ha  
**Módulos Fiscais:** 4,1100  
**Módulos Rurais:** 4.11  
**Classificação Fundiária:** Média Propriedade Improdutiva  
**Fração Mínima:** 2,00  
**Localização:** Est Munic Itatinga Faz Barra Km 18  
**Município:** ITATINGA - SP  
**Última Declaração:** 2002-11-08 08:25:57

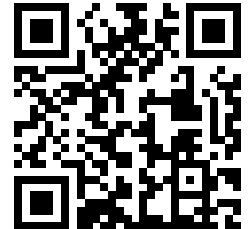

### TITULARES

**CPF/CNPJ:** 7168616820  
**Nome:** Laurecildo Furlan Netto  
**Nacionalidade:** BRASILEIRA  
**Condição:** Proprietario Ou Posseiro Individual  
**Declarante:** Não  
**Percentual Detenção:** 100%

### ÁREAS

<b>Área Total:</b>	123,4000 ha	<b>Área Total Registrada:</b>	123,4000 ha
<b>Área Certificada:</b>	0,0000 ha	<b>Área Módulo Fiscal:</b>	30,0000 ha
<b>Área Medida:</b>	0,0000 ha	<b>Área Módulo Rural:</b>	23,2116 ha
<b>Área Posse Justo Título:</b>	0,0000 ha	<b>Área Posse Simples Ocupação:</b>	0,0000 ha

#### Áreas Registradas

<b>Área:</b>	123,4000 ha	<b>Data de Registro:</b>	01/07/1988
<b>Matrícula:</b>	1401, Livro 02	<b>Registro(s):</b>	0000009
<b>Município:</b>	-		



## Certificado de Cadastro de Imóvel Rural (CCIR)

---

**Número CCIR:** 62426994248**Valor cobrado:** R\$ 21,57**Vencimento:** 17/07/2024**Data Geração:** 2024-07-03 08:47:24**Data Lançamento:** 17/06/2024**Nº Autenticidade:**