



LEVANTAMENTO PLANIMÉTRICO
ESCALA: 1:200

CONVENÇÕES

BOCA DE LOBO E LEÃO	POÇO DE SONDAGEM	ESCALADA	CONEXÃO DE DANSA E ESCALADA
GUIA	MURO	ALINHAMENTO INDEFINIDO	EXCÔ
POSTE/LUMINÁRIA	CONSTRUÇÃO ALVENARIA	CONSTRUÇÃO MADEIRA LAJE OU COBERTURA	MARCO/PIQUETE
CASAS DE INSPEÇÃO	PLACAS DE SINALIZAÇÃO	HIDRANTE/REGISTRO/PV	TELEFONE PÚBLICO
CURVAS DE NÍVEL	CERCA DE ARAME	ARVORE	TUBO
ESTRADA E CAMINHO	RN-REF. DE NÍVEL	BARRANCO	LIMITE DE VEGETAÇÃO
PEDRA/ROCHA	ESTRADA DE FERRO	CERCA DE MADEIRA OU TAPUME	LAGO / LAGOA
BREJO	RIO, RIBESÃO, CORREGO E FLETE	PONTO DE NÍVEL	TORRE ALTA TENSÃO

NOTAS:
 EXISTEM ÁRVORES NO TERRENO E SERÃO MANUTIDAS.
 EXISTEM POSTES EM FRENTE AO TERRENO QUE PERMANECERÃO.
 O LOCAL É PROVIDO DE REDE DE ÁGUA TRATADA.
 O LOCAL É PROVIDO DE REDE COLETORA DE ESGOTO.
 O LOCAL É PROVIDO DE REDE DE GÁS CANALIZADO.
 EXISTE BOCA DE LOBO EM FRENTE AO TERRENO.
 TODA EDIFICAÇÃO EXISTENTE SERÁ TOTALMENTE DEMOLIDA.
 O VOLUME DE MOVIMENTAÇÃO DE TERRA É MAIOR QUE 1.000m³.

ASSUNTO: LEVANTAMENTO PLANIMÉTRICO ALVARÁ N° 2012/09523-00 N° PROCESSO APROVADO: 2011/0.349.364-3	FOLHA 06/06
OBRA : PROJETO MODIFICATIVO PARA CONSTRUÇÃO DE CONDOMÍNIO RESIDENCIAL VERTICAL	2011-0.349.364-3
LOCAL : AVENIDA VILA EMA X RUA ANGELO FRANCHINI X RUA JOSE CARLOS SIMÕES DE FALCO SÃO PAULO - SP	CAT USO: HMP ZONA: VP ZCPO/09
PROPR.: PDG SPE 38 EMPREEDIMENTOS IMOBILIÁRIOS LTDA	Arquiteto Aprov-GIAT
CONTRIBUINTE: N° 118.148.0109-9/118.148.0004-1	ESCALA : 1:200
SITUAÇÃO	DECLARO QUE A APROVAÇÃO DO PROJETO NÃO IMPLICA NO RECONHECIMENTO POR PARTE DA PREFEITURA DO DIREITO DE PROPRIEDADE DO TERRENO.
ÁREAS ESCRITURA = 6.171,20m ² REAL = 6.171,20m ²	PROPRIETÁRIO: PDG SPE 38 EMPREEDIMENTOS IMOBILIÁRIOS LTDA. AUTOR DO PROJETO: GOLDFARB INCORPORAÇÕES E CONSTRUÇÕES S/A CAD: 7428 CRM: 9.482.188-3 ARQUITETA PATRÍCIA CANTERINO TORRES CAD: 79932-0 RRT: 672196 RESP./OBRA: GOLDFARB INCORPORAÇÕES E CONSTRUÇÕES S/A CREA: 335460 CRM: 9.482.188-3 ENGR. FERNANDO ALBERTO POZETTI CREA: 080.175.4222 ART: 922612002419173

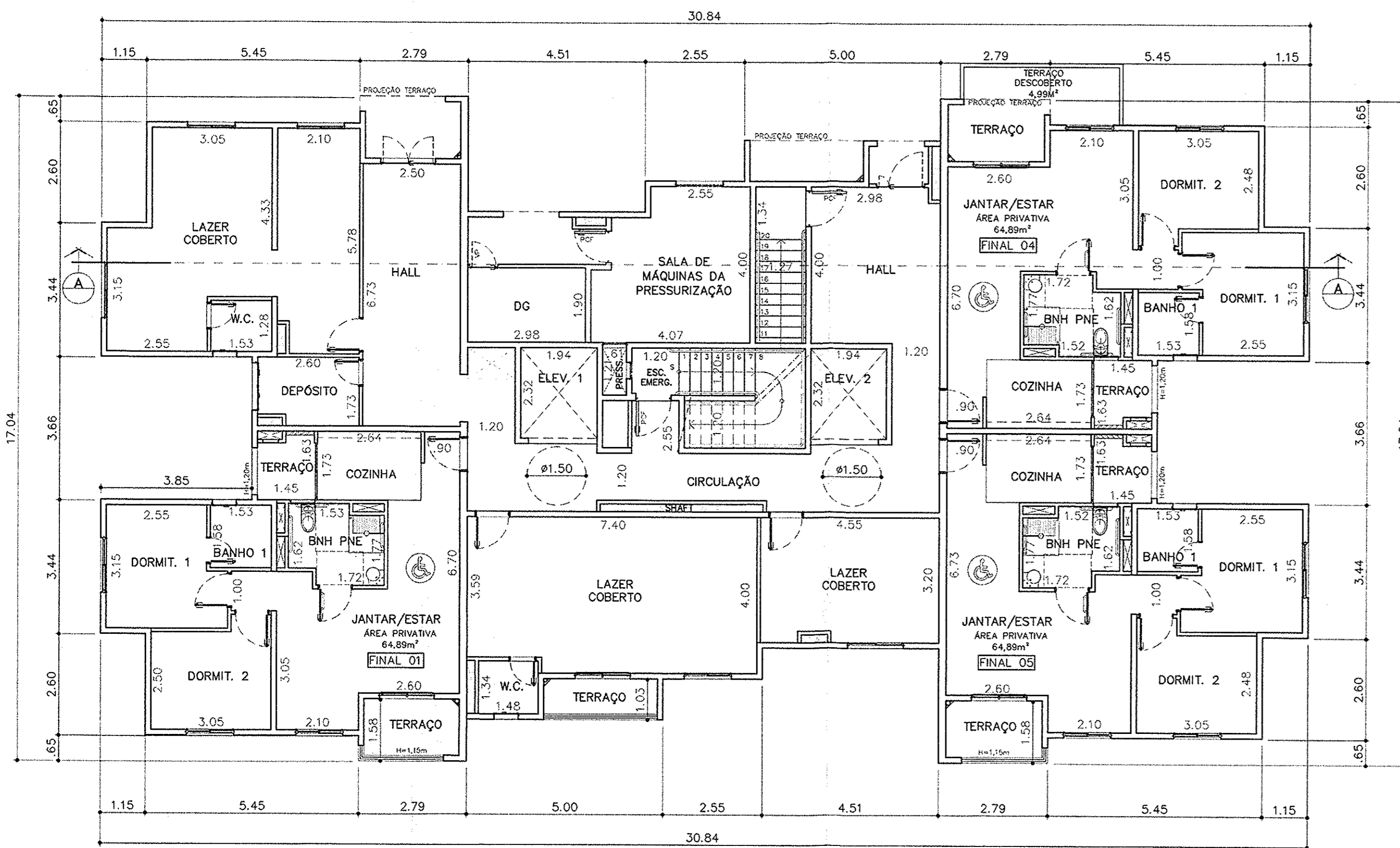

PLANTA TÉRREO-TORRE 1
ESCALA: 1:100

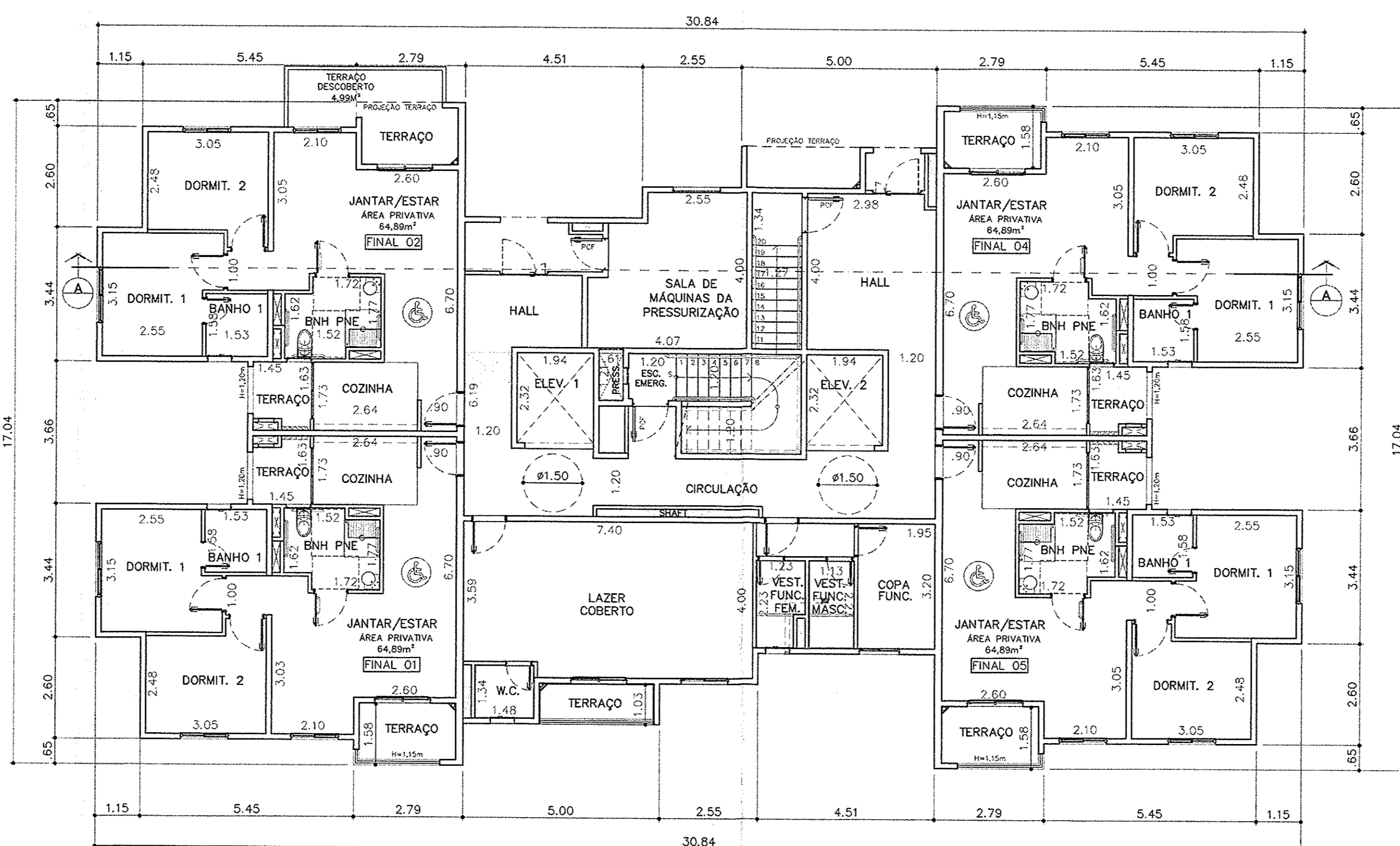

PLANTA TÉRREO-TORRE 2
ESCALA: 1:100

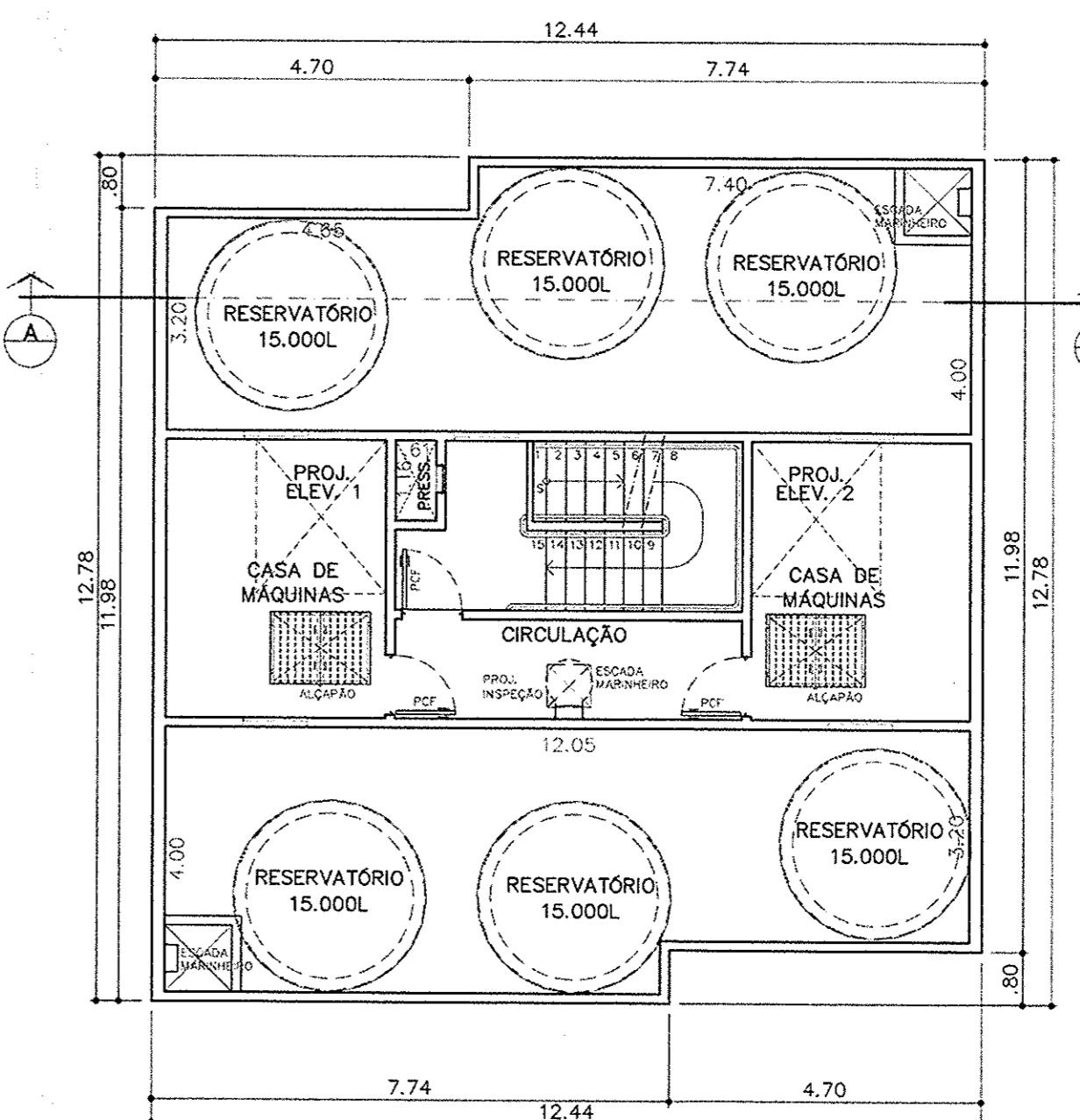

PLANTA DO RESERVATÓRIO SUPERIOR
TORRES 1 E 2
ESCALA: 1:100

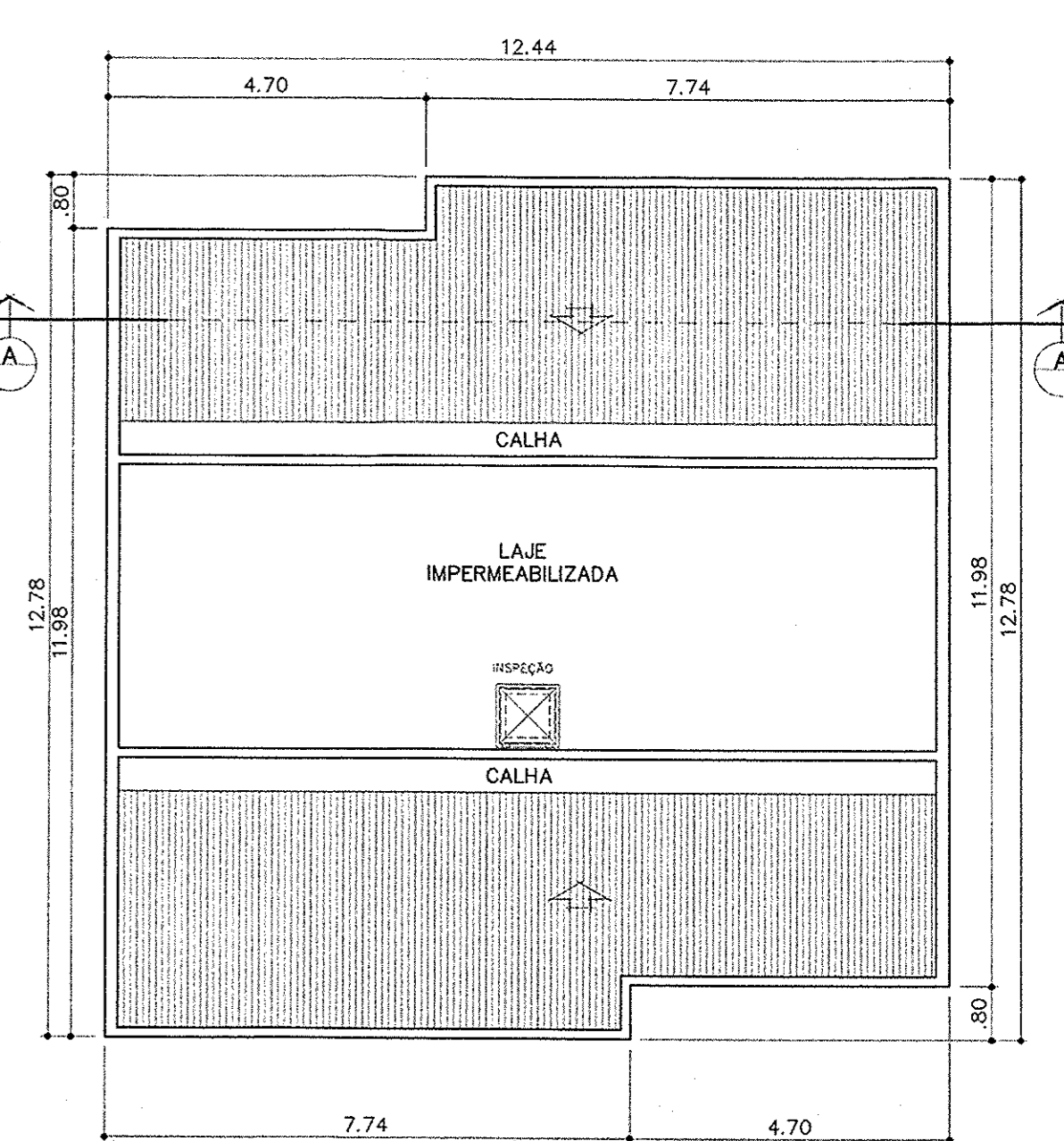

PLANTA COBERTURA-TORRES 1 E 2
ESCALA: 1:100

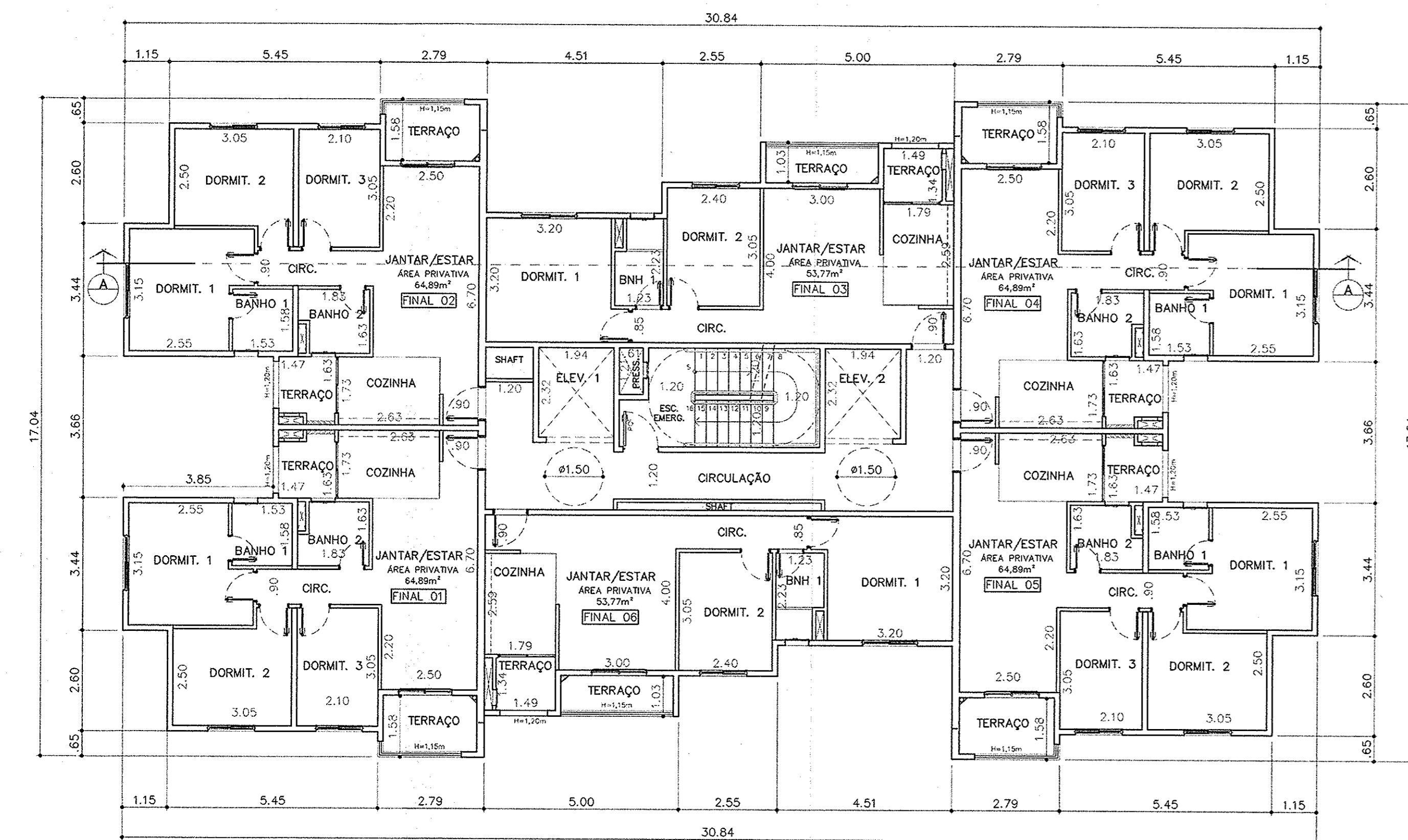

PLANTA DO PAV. TIPO (19X)-TORRES 1 E 2
ESCALA: 1:100

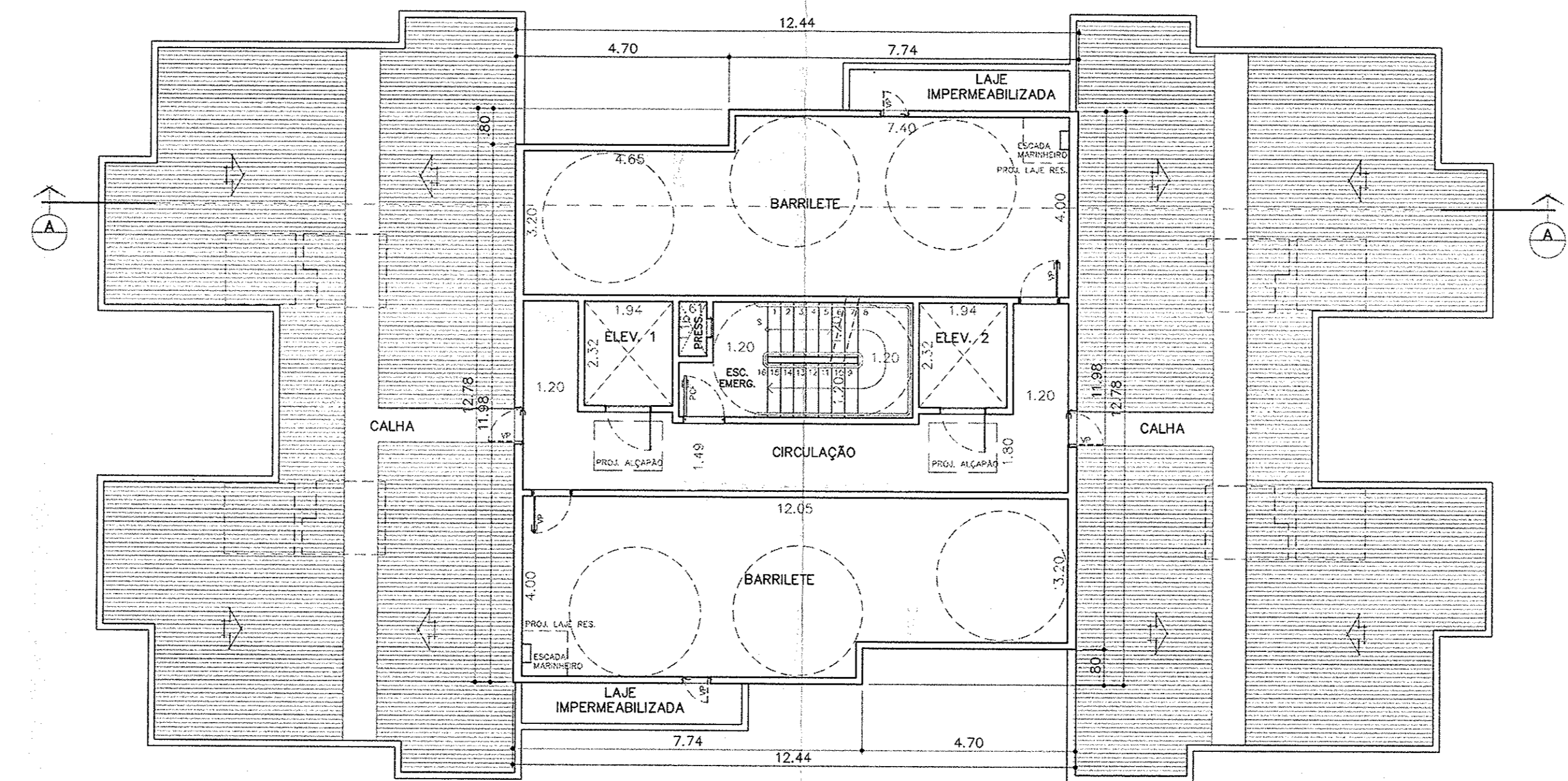

PLANTA DO BARRILETE-TORRES 1 E 2
ESCALA: 1:100

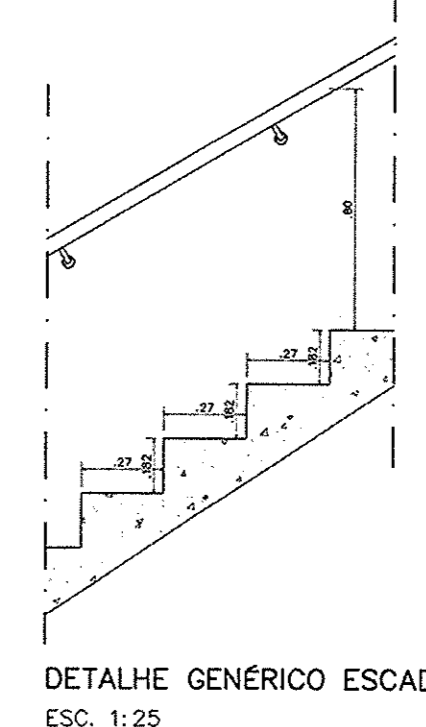

DETALHE GÊNÉRICO ESCADA
ESC. 1:25

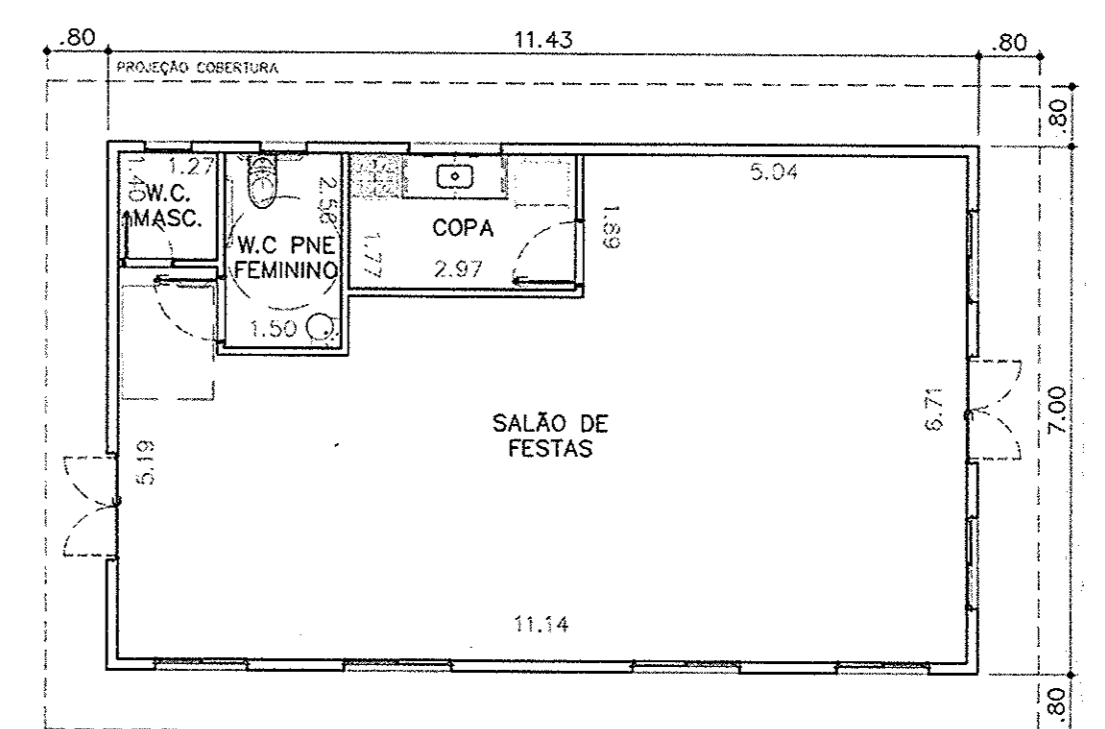

PLANTA DO SALÃO DE FESTAS
ESCALA: 1:100

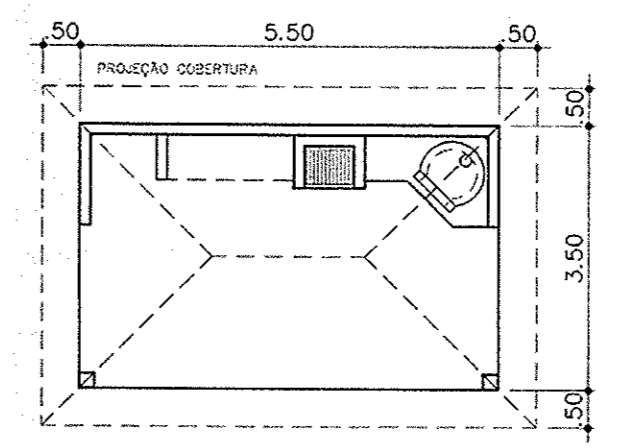

PLANTA DA CHURRASQUEIRA
ESCALA: 1:100

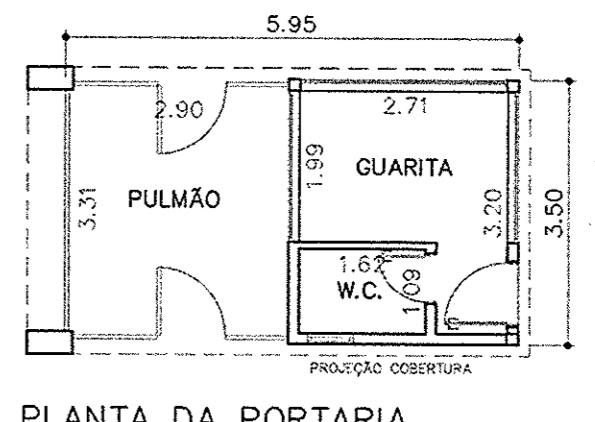

PLANTA DA PORTARIA
ESCALA: 1:100

ASSUNTO: PLANTA PV. TÉRREO, TIPO, BARRILETE, RESERVATÓRIO, COBERTURA, SALÃO DE FESTAS, CHURRASQUEIRA E PORTARIA	FOLHA 03/06
ALVARÁ Nº 2012/00923-00 Nº PROCESSO APROVADO: 2011/0.349.364-3	189
OBRA : PROJETO MODIFICATIVO PARA CONSTRUÇÃO DE CONDOMÍNIO RESIDENCIAL VERTICAL	CAT USO: HMP ZONA VP ZCPa/09
LOCAL : AVENIDA VILA EMA X RUA ÂNGELO FRANCHINI X RUA JOSÉ CARLOS SIMÕES DE FALCO SÃO PAULO - SP	PROPR.: PDG SPE 38 EMPREENDIMENTOS IMOBILIÁRIOS LTDA
CONTRIBUINTE: Nº 118.148.0109-9/118.148.0004-1	ESCALA : 1:100
SITUAÇÃO	DECLARO QUE A APROVAÇÃO DO PROJETO NÃO IMPLICA NO RECONHECIMENTO POR PARTE DA PREFEITURA DO DIREITO DE PROPRIEDADE DO TERRENO.
ÁREAS	AUTOR DO PROJETO: GILBERTO INCORPORAÇÕES E CONSTRUÇÕES S/A CNPJ: 06.452.188-3 ARQUITETA: PATRÍCIA CAMARÃO TORRENTE CRA: 7902/07 RRT: 672118
	RESP. OBRA: GOLDRAB INCORPORAÇÕES E CONSTRUÇÕES S/A CNPJ: 06.452.188-3 ENF. FERNANDO ALBERTO POZZETTI CRA: 100175.42227 ARR: 9222120121419173
	PREFEITURA DO MUNICÍPIO DE SÃO PAULO SE HAB APROV PROJETO MODIFICATIVO Mando Permissão ARQ. APROV. SIAT 2012-03-07
	ESCRITÓRIO ARQUITETURA, COORDENAÇÃO E PLANEJAMENTO SOMMA - 25

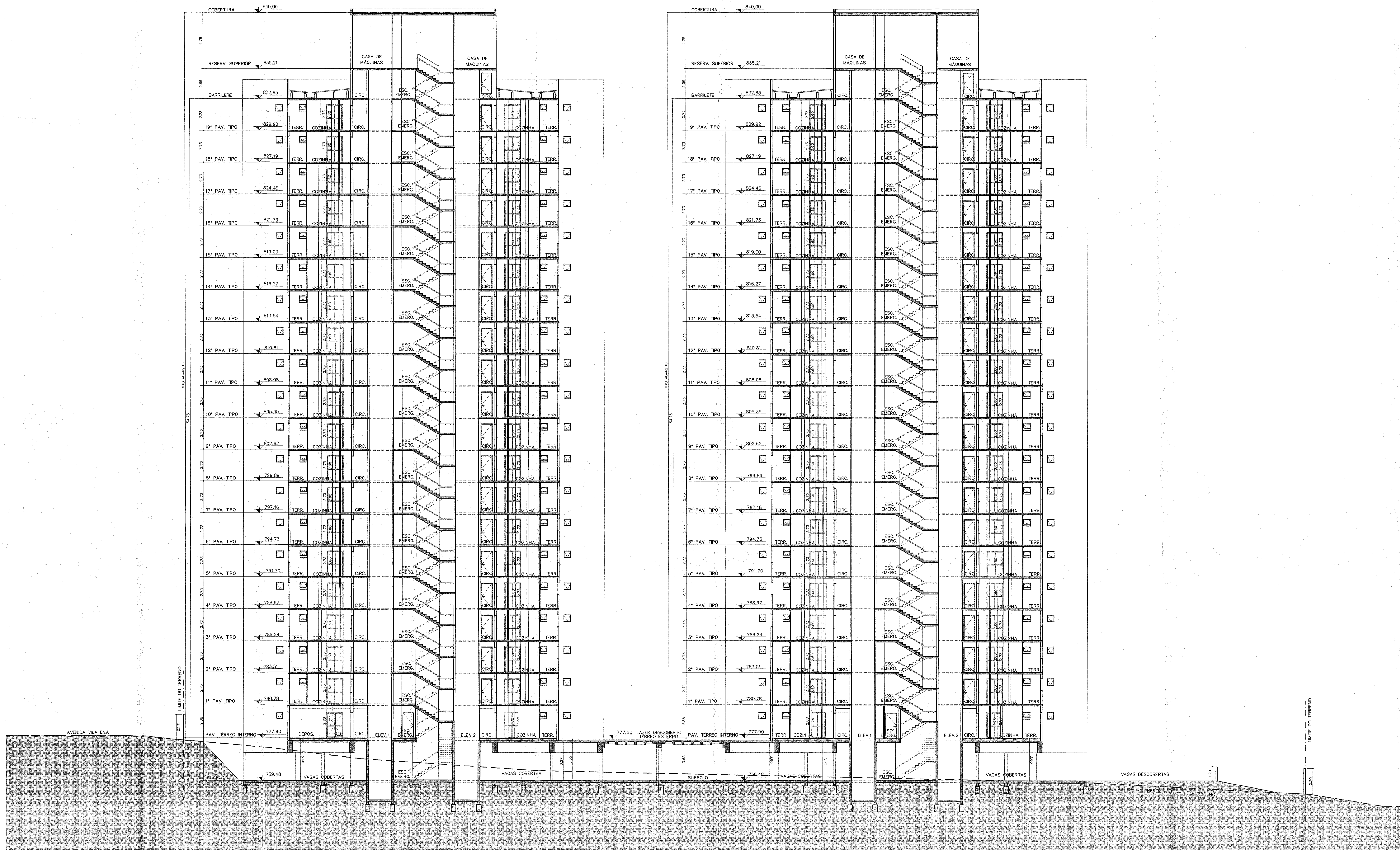

CORTE AA
ESCALA: 1:125

ASSUNTO: CORTE AA	FOLHA: 04/06
ALVARÁ Nº 2012/09523-00 Sº PROCESSO APROVADO: 2011/0.349.364-3	
OBRA: PROJETO MODIFICATIVO PARA CONSTRUÇÃO DE CONDOMÍNIO RESIDENCIAL VERTICAL LOCAL: AVENIDA VILA EMA X RUA ANGELO FRANCHINI Nº 100 - CAI USU: HMP SÃO PAULO - SP PROPRIETÁRIO: PDG SPE 38 EMPREENDIMENTOS IMOBILIÁRIOS LTDA.	
CONTRIBUENTE Nº 118.148.0109-9/118.148.0004-1	
SITUAÇÃO	DECLARO QUE A APROVAÇÃO DO PROJETO NÃO IMPLICA NO RECONHECIMENTO PELA PREFEITURA DO DIREITO DE PROPRIEDADE DO TERRENO. PROPRIETÁRIO PDG SPE 38 EMPREENDIMENTOS IMOBILIÁRIOS LTDA.
ÁREAS	AUTOR DO PROJETO: SOLANGE INCORPORAÇÕES E CONSTRUÇÕES S/A CREA: 33649 ARQUITETA: PATRÍCIA CAMARGO TORRENTE RRE: 672816 RESP. OBRA: SOLANGE INCORPORAÇÕES E CONSTRUÇÕES S/A CREA: 33649 CDR: 3480-186-7 ENG. FUNDAMENTAL: ALBERTO FIORETTI CREA: 000.176.8222 ART: 9221/20010191973
PREFEITURA DO MUNICÍPIO DE SÃO PAULO SEHAUS - AN-ROV PROJETO MODIFICATIVO 2012/0342210 18/03/2012	